

ΒΙΔΕΣ - ΠΕΡΙΚΟΧΛΙΑ - ΡΟΔΕΛΕΣ - ΚΑΡΦΙΑ - ΠΡΙΤΣΙΝΙΑ  
ΥΛΙΚΑ ΣΤΕΡΕΩΣΗΣ - ΝΑΥΤΙΛΙΑΚΑ





ΒΙΔΕΣ - ΠΕΡΙΚΟΧΛΙΑ - ΡΟΛΛΕΣ - ΚΑΡΦΙΑ  
ΠΡΙΤΣΙΝΙΑ - ΥΝΚΑ ΣΤΕΡΕΩΣΗΣ - ΝΑΥΤΙΛΙΑΚΑ

### Νοβοπανόβιδες κίτρινες DIN 7505A



ΚΩΔΙΚΟΣ		ΔΙΑΜ. (Ø)	ΜΗΚΟΣ	ΤΕΜ.			BARCODE
27000170	•	3.5mm	16mm	50	-	-	
27000210	•	3.5mm	20mm	50	-	-	
27000245	•	3.5mm	25mm	50	-	-	
27000310	•	3.5mm	30mm	50	-	-	
27000360	•	3.5mm	35mm	50	-	-	
27000380	•	3.5mm	40mm	50	-	-	
27000400	•	3.5mm	45mm	50	-	-	
27000420	•	3.5mm	50mm	50	-	-	
27000480	•	4mm	16mm	50	-	-	
27000510	•	4mm	20mm	50	-	-	
27000560	•	4mm	25mm	50	-	-	
27000610	•	4mm	30mm	50	-	-	
27000640	•	4mm	35mm	50	-	-	
27000670	•	4mm	40mm	50	-	-	
27000690	•	4mm	45mm	50	-	-	
27000710	•	4mm	50mm	50	-	-	
27000720	•	4mm	70mm	50	-	-	

**Νοβοπανόβιδες γαλβανιζέ DIN 7505A**

ΚΩΔΙΚΟΣ		ΔΙΑΜ. (Ø)	ΜΗΚΟΣ	ΤΕΜ.			BARCODE
27000990	•	3mm	12mm	50	-	-	
27001010	•	3mm	16mm	50	-	-	
27001030	•	3mm	18mm	50	-	-	
27001080	•	3mm	25mm	50	-	-	
27001110	•	3mm	30mm	50	-	-	
27001135	•	3mm	35mm	50	-	-	
27001155	•	3mm	40mm	50	-	-	
27001180	•	3.5mm	16mm	50	-	-	
27001220	•	3.5mm	20mm	50	-	-	
27001265	•	3.5mm	25mm	50	-	-	
27001300	•	3.5mm	30mm	50	-	-	
27001350	•	3.5mm	35mm	50	-	-	
27001370	•	3.5mm	40mm	50	-	-	
27001400	•	3.5mm	45mm	50	-	-	
27001440	•	3.5mm	50mm	50	-	-	
27001460	•	4mm	12mm	50	-	-	
27001490	•	4mm	16mm	50	-	-	
27001530	•	4mm	20mm	50	-	-	
27001610	•	4mm	25mm	50	-	-	
27001640	•	4mm	30mm	50	-	-	
27001670	•	4mm	35mm	50	-	-	
27001710	•	4mm	40mm	50	-	-	
27001730	•	4mm	45mm	50	-	-	
27001750	•	4mm	50mm	50	-	-	
27001760	•	4mm	70mm	50	-	-	
27001770	•	5mm	20mm	50	-	-	
27001790	•	5mm	25mm	50	-	-	
27001850	•	5mm	30mm	50	-	-	
27001890	•	5mm	35mm	40	-	-	
27001910	•	5mm	40mm	30	-	-	
27001940	•	5mm	45mm	30	-	-	
27001960	•	5mm	50mm	30	-	-	
27001980	•	5mm	60mm	30	-	-	
27002000	•	5mm	70mm	40	-	-	
27002010	•	5mm	90mm	30	-	-	
27002020	•	6mm	50mm	40	-	-	
27002030	•	6mm	60mm	40	-	-	



### Νοβοπανόβιδες γαλβανιζέ & βύσματα πλαστικά DIN 7505A

ΚΩΔΙΚΟΣ		ΔΙΑΜ. (Ø)	ΜΗΚΟΣ	ΤΕΜ.			BARCODE
27100010	•	4mm	35mm	15	-	-	 5201556271394
27100020	•	4mm	35mm	30	-	-	 5201556271400
27100040	•	5mm	40mm	10	-	-	 5201556271424
27100050	•	5mm	40mm	20	-	-	 5201556271431
27100075	•	5mm	60mm	10	-	-	 5201556271752
27100085	•	5mm	60mm	20	-	-	 5201556271851





### Στριφώνια γαλβανιζέ DIN 571

ΚΩΔΙΚΟΣ		ΔΙΑΜ. (Ø)	ΜΗΚΟΣ	ΤΕΜ.			BARCODE
27200340	•	6mm	30mm	15	-	-	5201556272346
27200360	•	6mm	40mm	15	-	-	5201556272360
27200380	•	6mm	50mm	15	-	-	5201556272384
27200400	•	6mm	60mm	15	-	-	5201556272407
27200440	•	6mm	80mm	12	-	-	5201556272445
27200500	•	6mm	120mm	10	-	-	5201556272506
27200510	•	5mm	40mm	12	-	-	5201556272513
27200530	•	5mm	50mm	10	-	-	5201556272537
27200550	•	5mm	60mm	8	-	-	5201556272551
27200570	•	5mm	70mm	12	-	-	5201556272575
27200650	•	5mm	120mm	6	-	-	5201556272650



### Κοσκινόπροκες μαύρες

ΚΩΔΙΚΟΣ		ΔΙΑΜ. (Ø)	ΜΗΚΟΣ	ΒΑΡΟΣ			BARCODE
27200660	•	1.5mm	12.7mm	50g	-	-	5201556272667
27200670	•	2mm	15.9mm	50g	-	-	5201556272674
27200680	•	2mm	19.0mm	50g	-	-	5201556272681
27200690	•	2mm	22.2mm	50g	-	-	5201556272698



### Καρφιά ακέφαλα γαλβανιζέ

ΚΩΔΙΚΟΣ		ΔΙΑΜ. (Ø)	ΜΗΚΟΣ	ΒΑΡΟΣ			BARCODE
27200700	•	1.2mm	16mm	100g	-	-	5201556272704
27200760	•	1.2mm	20mm	100g	-	-	5201556272766
27200790	•	1.3mm	25mm	100g	-	-	5201556272797
27200820	•	1.8mm	30mm	100g	-	-	5201556272827
27200840	•	1.8mm	35mm	100g	-	-	5201556272841



### Καρφιά πηλατωκέφαλα γαλβανιζέ

ΚΩΔΙΚΟΣ		ΔΙΑΜ. (Ø)	ΜΗΚΟΣ	ΒΑΡΟΣ			BARCODE
27200920	•	1.2mm	16mm	100g	-	-	5201556272926
27200930	•	1.4mm	20mm	100g	-	-	5201556272933
27200950	•	1.6mm	25mm	100g	-	-	5201556272957
27200970	•	1.8mm	30mm	100g	-	-	5201556272971
27200990	•	1.8mm	35mm	100g	-	-	5201556272995
27201010	•	2mm	40mm	100g	-	-	5201556273015



### Καρφιά πορταδέλα γαλβανιζέ

ΚΩΔΙΚΟΣ		ΔΙΑΜ. (Ø)	ΜΗΚΟΣ	ΒΑΡΟΣ			BARCODE
27201080	•	3mm	20mm	100g	-	-	5201556273084
27201100	•	3mm	30mm	100g	-	-	5201556273107



### Πρόκες γαλβανιζέ

ΚΩΔΙΚΟΣ		ΔΙΑΜ. (Ø)	ΜΗΚΟΣ	ΒΑΡΟΣ			BARCODE
27201160	•	2.4mm	37mm	100g	-	-	5201556273169
27201185	•	2.7mm	53mm	100g	-	-	5201556118507



**Βίδες εξάγωνες & παξιμάδια γαλβανιζέ  
DIN 558/934**

ΚΩΔΙΚΟΣ		ΔΙΑΜ. (Ø)	ΜΗΚΟΣ	ΤΕΜ.			BARCODE
27300010	•	4mm	12mm	10	-	-	
27300020	•	4mm	16mm	10	-	-	
27300030	•	4mm	20mm	10	-	-	
27300040	•	4mm	25mm	10	-	-	
27300050	•	4mm	30mm	10	-	-	
27300100	•	5mm	12mm	10	-	-	
27300110	•	5mm	16mm	10	-	-	
27300120	•	5mm	20mm	10	-	-	
27300130	•	5mm	25mm	10	-	-	
27300140	•	5mm	30mm	10	-	-	
27300160	•	5mm	40mm	10	-	-	
27300200	•	6mm	16mm	10	-	-	
27300210	•	6mm	20mm	10	-	-	
27300230	•	6mm	25mm	10	-	-	
27300250	•	6mm	30mm	10	-	-	
27300280	•	6mm	40mm	10	-	-	
27300290	•	6mm	50mm	10	-	-	
27300310	•	6mm	70mm	10	-	-	
27300320	•	6mm	80mm	10	-	-	
27300360	•	8mm	15mm	10	-	-	
27300370	•	8mm	20mm	10	-	-	
27300390	•	8mm	25mm	10	-	-	
27300410	•	8mm	30mm	10	-	-	
27300440	•	8mm	40mm	10	-	-	
27300480	•	8mm	60mm	8	-	-	
27300500	•	8mm	80mm	8	-	-	



## Παξιμάδια γαλβανιζέ DIN 934

ΚΩΔΙΚΟΣ		ΔΙΑΜ. (∅)	ΜΗΚΟΣ	ΤΕΜ.			BARCODE
27300730	•	4mm	-	50	-	-	
27300740	•	5mm	-	25	-	-	
27300750	•	6mm	-	25	-	-	
27300770	•	8mm	-	10	-	-	



## Παξιμάδια ασφαλείας γαλβανιζέ DIN 985

ΚΩΔΙΚΟΣ		ΔΙΑΜ. (∅)	ΜΗΚΟΣ	ΤΕΜ.			BARCODE
27300860	•	4mm	-	20	-	-	
27300870	•	5mm	-	20	-	-	
27300880	•	6mm	-	20	-	-	
27300890	•	8mm	-	10	-	-	



## Ροδέλες γαλβανιζέ DIN 125

ΚΩΔΙΚΟΣ		ΔΙΑΜ. (∅)	ΜΗΚΟΣ	ΤΕΜ.			BARCODE
27301010	•	4mm	-	30	-	-	
27301020	•	5mm	-	20	-	-	
27301030	•	6mm	-	20	-	-	
27301050	•	8mm	-	10	-	-	



## Ροδέλες πηλατιές γαλβανιζέ DIN 9021

ΚΩΔΙΚΟΣ		ΔΙΑΜ. (∅)	ΜΗΚΟΣ	ΤΕΜ.			BARCODE
27301090	•	4mm	-	30	-	-	
27301100	•	5mm	-	20	-	-	
27301110	•	6mm	-	20	-	-	
27301130	•	8mm	-	10	-	-	



## Γκρόβερ ασφαλείας γαλβανιζέ DIN 127

ΚΩΔΙΚΟΣ		ΔΙΑΜ. (∅)	ΜΗΚΟΣ	ΤΕΜ.			BARCODE
27301170	•	4mm	-	50	-	-	
27301180	•	5mm	-	40	-	-	
27301190	•	6mm	-	20	-	-	
27301200	•	8mm	-	10	-	-	

**Λαμαρινόβιδες φρεζάτες γαλβανιζέ  
DIN 7982**

ΚΩΔΙΚΟΣ		ΔΙΑΜ. (∅)	ΜΗΚΟΣ	ΤΕΜ.			BARCODE
27400180	•	6mm	9.5mm	50	-	-	
27400190	•	6mm	12.7mm	50	-	-	
27400200	•	6mm	19mm	50	-	-	
27400230	•	8mm	12.7mm	50	-	-	
27400240	•	8mm	16mm	50	-	-	
27400250	•	8mm	19mm	50	-	-	

**Τρυπανόβιδες φρεζάτες γαλβανιζέ  
DIN 7504P**

ΚΩΔΙΚΟΣ		ΔΙΑΜ. (∅)	ΜΗΚΟΣ	ΤΕΜ.			BARCODE
27400290	•	3.5mm	16mm	25	-	-	
27400300	•	3.5mm	20mm	25	-	-	
27400310	•	3.5mm	25mm	25	-	-	
27400320	•	3.5mm	35mm	25	-	-	
27400330	•	4.2mm	20mm	25	-	-	
27400340	•	4.2mm	25mm	25	-	-	
27400350	•	4.2mm	32mm	25	-	-	
27400360	•	4.2mm	40mm	25	-	-	
27400370	•	4.8mm	25mm	25	-	-	
27400380	•	4.8mm	32mm	25	-	-	
27400390	•	4.8mm	40mm	25	-	-	
27400400	•	4.8mm	50mm	25	-	-	

**Ατσαλόκαρφα γαλβανιζέ**

ΚΩΔΙΚΟΣ		ΔΙΑΜ. (∅)	ΜΗΚΟΣ	ΤΕΜ.			BARCODE
27400690	•	2	25mm	50	-	-	
27400700	•	2	30mm	50	-	-	
27400710	•	2	35mm	50	-	-	
27400720	•	2	40mm	50	-	-	
27400730	•	3.5	50mm	20	-	-	
27400740	•	3.5	60mm	20	-	-	

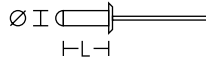

### Πριτσίνια τυφλά αλουμινίου

ΚΩΔΙΚΟΣ		ΔΙΑΜ. (Ø)	ΜΗΚΟΣ	ΤΕΜ.			BARCODE
27900010	•	3mm	8mm	30	-	-	
27900030	•	3mm	12mm	30	-	-	
27900060	•	4mm	10mm	30	-	-	
27900070	•	4mm	12mm	30	-	-	
27900090	•	4mm	16mm	30	-	-	
27900140	•	5mm	12mm	30	-	-	
27900160	•	5mm	16mm	30	-	-	

**Αναρτήρες κάδρων “Ω”**

ΚΩΔΙΚΟΣ		ΤΥΠΟΣ	ΜΗΚΟΣ	ΤΕΜ.			BARCODE
27600070	•	№2	-	10	-	-	5201556276665

**Τακάκια ραφιών βίδας λευκά/καφέ**

ΚΩΔΙΚΟΣ		ΔΙΑΜ. (∅)	ΜΗΚΟΣ	ΤΕΜ.			BARCODE
27600150	•	-	-	12	-	-	5201556276740
27600160	•	-	-	12	-	-	5201556276757

**Τακάκια ραφιών λευκά/καφέ**

ΚΩΔΙΚΟΣ		ΔΙΑΜ. (∅)	ΜΗΚΟΣ	ΤΕΜ.			BARCODE
27600180	•	-	-	12	-	-	5201556276771
27600190	•	-	-	12	-	-	5201556276788

**Στηρίγματα ραφιών λευκά/καφέ**

ΚΩΔΙΚΟΣ		ΔΙΑΜ. (∅)	ΜΗΚΟΣ	ΤΕΜ.			BARCODE
27600210	•	-	-	12	-	-	5201556276801
27600220	•	-	-	12	-	-	5201556276818

**Στηρίγματα ραφιών φτυαράκι**

ΚΩΔΙΚΟΣ		ΔΙΑΜ. (∅)	ΜΗΚΟΣ	ΤΕΜ.			BARCODE
27600230	•	-	-	20	-	-	5201556276825

**Πατίνια καρφί λευκό**

ΚΩΔΙΚΟΣ		ΔΙΑΜ. (∅)	ΜΗΚΟΣ	ΤΕΜ.			BARCODE
27600240	•	-	-	12	-	-	5201556276832



ΒΙΛΕΣ - ΠΕΡΙΚΟΧΛΙΑ - ΡΟΛΕΛΕΣ - ΚΑΡΦΙΑ  
ΠΡΙΤΣΙΝΙΑ - ΥΛΙΚΑ ΣΤΕΡΕΩΣΗΣ - ΝΑΥΤΙΛΙΑΚΑ



### Ράουλα κουρτινόξυλου

ΚΩΔΙΚΟΣ		ΔΙΑΜ. (Ø)	ΜΗΚΟΣ	ΤΕΜ.			BARCODE
27600270	•	-	-	30	-	-	5201556276856



### Άγκιστρα κουρτίνας

ΚΩΔΙΚΟΣ		ΔΙΑΜ. (Ø)	ΜΗΚΟΣ	ΤΕΜ.			BARCODE
27600280	•	-	-	30	-	-	5201556276863



### Στοπ κουρτίνας

ΚΩΔΙΚΟΣ		ΔΙΑΜ. (Ø)	ΜΗΚΟΣ	ΤΕΜ.			BARCODE
27600290	•	-	-	10	-	-	5201556276870



### Ρόκα καλωδίων

ΚΩΔΙΚΟΣ		ΔΙΑΜ. (Ø)	ΜΗΚΟΣ	ΤΕΜ.			BARCODE
27600460	•	6mm	-	20	-	-	5201556277037
27600470	•	8mm	-	20	-	-	5201556277044
27600480	•	10mm	-	20	-	-	5201556277051
27600490	•	12mm	-	10	-	-	5201556277068



### Στραβόβιδες γαλβανιζέ

ΚΩΔΙΚΟΣ		ΤΥΠΟΣ	ΜΗΚΟΣ	ΤΕΜ.			BARCODE
27600530	•	16-30	-	12	-	-	5201556277099
27600540	•	16-40	-	12	-	-	5201556277105
27600550	•	18-50	-	10	-	-	5201556277112
27600560	•	20-50	-	10	-	-	5201556277129
27600570	•	20-60	-	10	-	-	5201556277136
27600590	•	21-70	-	10	-	-	5201556277150
27600600	•	22-70	-	10	-	-	5201556277167

**Στραβόβιδες γαλβανιζέ & βύσματα πλαστικά**

ΚΩΔΙΚΟΣ		ΤΥΠΟΣ	ΜΗΚΟΣ	ΤΕΜ.			BARCODE
27600620	•	20-50	-	10	-	-	5201556277181
27600630	•	21-60	-	10	-	-	5201556277198
27600640	•	22-80	-	10	-	-	5201556277204

**Γάντζοι βιδωτοί γαλβανιζέ**

ΚΩΔΙΚΟΣ		ΤΥΠΟΣ	ΜΗΚΟΣ	ΤΕΜ.			BARCODE
27600660	•	16-40	-	12	-	-	5201556277211
27600670	•	18-60	-	10	-	-	5201556277228
27600680	•	19-80	-	10	-	-	5201556277235
27600690	•	20-75	-	10	-	-	5201556277242
27600700	•	21-90	-	10	-	-	5201556277259

**Γάντζοι βιδωτοί γαλβανιζέ & βύσματα πλαστικά**

ΚΩΔΙΚΟΣ		ΤΥΠΟΣ	ΜΗΚΟΣ	ΤΕΜ.			BARCODE
27600720	•	20-75	-	8	-	-	5201556277273
27600730	•	21-90	-	4	-	-	5201556277280

**Βιδοθηλιές γαλβανιζέ**

ΚΩΔΙΚΟΣ		ΤΥΠΟΣ	ΜΗΚΟΣ	ΤΕΜ.			BARCODE
27600750	•	17-50	-	10	-	-	5201556277297
27600760	•	18-60	-	10	-	-	5201556277303
27600770	•	19-70	-	10	-	-	5201556277310
27600780	•	20-80	-	10	-	-	5201556277327
27600790	•	21-100	-	10	-	-	5201556277334



### Βιδοθηλιές γαλβανιζέ & βύσματα πλαστικά

ΚΩΔΙΚΟΣ		ΤΥΠΟΣ	ΜΗΚΟΣ	ΤΕΜ.			BARCODE
27600800	•	19-70	-	10	-	-	
27600810	•	20-80	-	10	-	-	
27600820	•	21-100	-	10	-	-	



### Χαηκάδες & παξιμάδια γαλβανιζέ

ΚΩΔΙΚΟΣ		ΔΙΑΜ. (∅)	ΜΗΚΟΣ	ΤΕΜ.			BARCODE
27600850	•	6mm	35mm	2	-	-	



### Βιδοθηλιές & παξιμάδι γαλβανιζέ

ΚΩΔΙΚΟΣ		ΔΙΑΜ. (∅)	ΜΗΚΟΣ	ΤΕΜ.			BARCODE
27600870	•	5mm	40mm	2	-	-	



### Πινέζες μεταλλικές λευκές

ΚΩΔΙΚΟΣ		ΔΙΑΜ. (∅)	ΜΗΚΟΣ	ΤΕΜ.			BARCODE
27600920	•	-	13mm	50	-	-	



### Πινέζες μεταλλικές (διάφορα χρώματα)

ΚΩΔΙΚΟΣ		ΔΙΑΜ. (∅)	ΜΗΚΟΣ	ΤΕΜ.			BARCODE
27600930	•	-	13mm	50	-	-	



### Καρπαράδες χρυσοί

ΚΩΔΙΚΟΣ		ΔΙΑΜ. (∅)	ΜΗΚΟΣ	ΤΕΜ.			BARCODE
27600940	•	-	13mm	50	-	-	

**Τριγωνοθηλιές για κάδρα**

ΚΩΔΙΚΟΣ		ΤΥΠΟΣ	ΜΗΚΟΣ	ΤΕΜ.			BARCODE
27600970	•	№0	-	20	-	-	
27600980	•	№1	-	20	-	-	
27600990	•	№2	-	10	-	-	
27601000	•	№3	-	10	-	-	

**Γάντζοι για κάδρα**

ΚΩΔΙΚΟΣ		ΤΥΠΟΣ	ΜΗΚΟΣ	ΤΕΜ.			BARCODE
27601010	•	№0	-	20	-	-	
27601020	•	№1	-	20	-	-	
27601030	•	№2	-	10	-	-	
27601040	•	№3	-	10	-	-	

**Βύσματα πλαστικά**

ΚΩΔΙΚΟΣ		ΔΙΑΜ. (∅)	ΜΗΚΟΣ	ΤΕΜ.			BARCODE
27601080	•	5mm	-	40	-	-	
27601090	•	6mm	-	30	-	-	
27601100	•	8mm	-	20	-	-	

**Συνδετικά "S" γαλβανιζέ**

ΚΩΔΙΚΟΣ		ΔΙΑΜ. (∅)	ΜΗΚΟΣ	ΤΕΜ.			BARCODE
27601160	•	-	30mm	10	-	-	
27601170	•	-	40mm	10	-	-	

**Γωνιές νικελέ**

ΚΩΔΙΚΟΣ		ΔΙΑΣΤΑΣΕΙΣ	ΤΕΜ.			BARCODE
27601200	-	30x30mm	10	-	-	
27601210	-	40x40mm	10	-	-	
27601220	-	50x50mm	10	-	-	

**Γωνιές νικελέ νεύρου**

ΚΩΔΙΚΟΣ		ΔΙΑΣΤΑΣΕΙΣ	ΤΕΜ.			BARCODE
27601240	-	50x60mm	10	-	-	



### Γωνιές νικελέ Β.Τ.



ΚΩΔΙΚΟΣ		ΔΙΑΣΤΑΣΕΙΣ	ΤΕΜ.			BARCODE
27601260	-	60×60mm	10	-	-	5201556277709
27601270	-	80×80mm	5	-	-	5201556277716
27601280	-	100×100mm	3	-	-	5201556277723

ΒΙΛΕΣ - ΠΕΡΙΚΟΧΛΙΑ - ΡΟΛΕΛΕΣ - ΚΑΡΦΙΑ  
ΠΡΩΤΣΙΝΙΑ - ΥΛΙΚΑ ΣΤΕΡΕΩΣΗΣ - ΝΑΥΤΙΛΙΑΚΑ



**Νοβοπανόβιδες inox A2  
DIN 7505A**

ΚΩΔΙΚΟΣ		ΔΙΑΜ. (Ø)	ΜΗΚΟΣ	ΤΕΜ.			BARCODE
2770000	•	3.5mm	16mm	25	-	-	
2770010	•	3.5mm	20mm	25	-	-	
2770020	•	3.5mm	25mm	25	-	-	
2770040	•	4mm	16mm	25	-	-	
2770050	•	4mm	20mm	25	-	-	
2770070	•	4mm	30mm	25	-	-	
2770080	•	4mm	40mm	25	-	-	
2770100	•	5mm	25mm	20	-	-	
2770110	•	5mm	30mm	15	-	-	
2770120	•	5mm	40mm	15	-	-	
2770130	•	5mm	50mm	10	-	-	

**Λαμαρινόβιδες φρεζάτες inox A2  
DIN 7982**

ΚΩΔΙΚΟΣ		ΔΙΑΜ. (Ø)	ΜΗΚΟΣ	ΤΕΜ.			BARCODE
2770200	•	2.9mm	13mm	20	-	-	
2770210	•	2.9mm	16mm	20	-	-	
2770220	•	2.9mm	19mm	20	-	-	
2770250	•	3.5mm	16mm	10	-	-	
2770260	•	3.5mm	19mm	10	-	-	
2770270	•	3.5mm	25mm	8	-	-	
2770300	•	4.2mm	13mm	20	-	-	
2770310	•	4.2mm	16mm	20	-	-	
2770320	•	4.2mm	19mm	20	-	-	
2770330	•	4.2mm	25mm	10	-	-	
2770340	•	4.2mm	32mm	10	-	-	
2770380	•	4.8mm	25mm	8	-	-	

**Λαμαρινόβιδες οβάλ inox A2  
DIN 7981**

ΚΩΔΙΚΟΣ		ΔΙΑΜ. (Ø)	ΜΗΚΟΣ	ΤΕΜ.			BARCODE
2770550	•	3.5mm	16mm	20	-	-	
2770600	•	4.2mm	13mm	20	-	-	
2770610	•	4.2mm	16mm	20	-	-	
2770630	•	4.2mm	25mm	10	-	-	
2770680	•	4.8mm	19mm	10	-	-	
2770720	•	5.5mm	25mm	8	-	-	



### Μηχανόβιδες φρεζάτες inox A2 DIN 963

ΚΩΔΙΚΟΣ		ΔΙΑΜ. (∅)	ΜΗΚΟΣ	ΤΕΜ.			BARCODE
2770860	•	5mm	10mm	8	-	-	
2770870	•	5mm	16mm	8	-	-	
2770880	•	5mm	20mm	6	-	-	
2770900	•	5mm	30mm	4	-	-	
2770910	•	5mm	40mm	4	-	-	
2770920	•	6mm	16mm	8	-	-	
2770930	•	6mm	20mm	8	-	-	



### Ροδέλες inox A2 DIN 125

ΚΩΔΙΚΟΣ		ΔΙΑΜ. (∅)	ΜΗΚΟΣ	ΤΕΜ.			BARCODE
2771700	•	5mm	-	8	-	-	
2771710	•	6mm	-	4	-	-	



### Ροδέλες πηλατιές inox A2 DIN 9021

ΚΩΔΙΚΟΣ		ΔΙΑΜ. (∅)	ΜΗΚΟΣ	ΤΕΜ.			BARCODE
2771800	•	5mm	-	8	-	-	
2771810	•	6mm	-	4	-	-	



### Γκρόβερ inox A2 DIN 127

ΚΩΔΙΚΟΣ		ΔΙΑΜ. (∅)	ΜΗΚΟΣ	ΤΕΜ.			BARCODE
2771900	•	5mm	-	8	-	-	
2771910	•	6mm	-	4	-	-	



### Παξιμάδια inox A2 DIN 934

ΚΩΔΙΚΟΣ		ΔΙΑΜ. (∅)	ΜΗΚΟΣ	ΤΕΜ.			BARCODE
2772000	•	5mm	-	8	-	-	
2772010	•	6mm	-	4	-	-	



**Παξιμάδια ασφαλείας inox A2  
DIN 985**

ΚΩΔΙΚΟΣ		ΔΙΑΜ. (∅)	ΜΗΚΟΣ	ΤΕΜ.			BARCODE
2772100	•	5mm	-	4	-	-	5201556279949
2772110	•	6mm	-	4	-	-	5201556279956

**Κλειδιά "Ω" inox A2**

ΚΩΔΙΚΟΣ		ΔΙΑΜ. (∅)	ΜΗΚΟΣ	ΤΕΜ.			BARCODE
2776070	•	8mm	-	1	-	-	5201556280112

**Πυροσβεστικοί γάντζοι inox A2**

ΚΩΔΙΚΟΣ		ΔΙΑΜ. (∅)	ΜΗΚΟΣ	ΤΕΜ.			BARCODE
2776100	•	5mm	-	2	-	-	5201556280167
2776110	•	6mm	-	2	-	-	5201556280174
2776120	•	8mm	-	1	-	-	5201556280181
2776130	•	10mm	-	1	-	-	5201556280198

**Πυροσβεστικοί γάντζοι με θηλιά inox A2**

ΚΩΔΙΚΟΣ		ΔΙΑΜ. (∅)	ΜΗΚΟΣ	ΤΕΜ.			BARCODE
2776140	•	5mm	-	2	-	-	5201556280204
2776150	•	6mm	-	2	-	-	5201556280211
2776160	•	8mm	-	1	-	-	5201556280228
2776180	•	10mm	-	1	-	-	5201556280235

**Σύνδεσμοι αλυσίδας inox A2**

ΚΩΔΙΚΟΣ		ΔΙΑΜ. (∅)	ΜΗΚΟΣ	ΤΕΜ.			BARCODE
2776220	•	6mm	-	1	-	-	5201556280273

**Σφιγκτήρες συρματόσχοινου inox A2**

ΚΩΔΙΚΟΣ		ΔΙΑΜ. (∅)	ΜΗΚΟΣ	ΤΕΜ.			BARCODE
2776400	•	3mm	-	2	-	-	5201556280365
2776410	•	4mm	-	2	-	-	5201556280372
2776420	•	5mm	-	2	-	-	5201556280389



### Στριφτάρια inox A2

ΚΩΔΙΚΟΣ		ΔΙΑΜ. (∅)	ΜΗΚΟΣ	ΤΕΜ.			BARCODE
2776600	•	6mm	-	2	-	-	5201556280686



### Μάρες θηλυκές inox A2

ΚΩΔΙΚΟΣ		ΔΙΑΜ. (∅)	ΜΗΚΟΣ	ΤΕΜ.			BARCODE
2776700	•	No 6	-	2	-	-	5201556280549



### Μάρες πλάκα με χαλκά inox A2

ΚΩΔΙΚΟΣ		ΔΙΑΜ. (∅)	ΜΗΚΟΣ	ΤΕΜ.			BARCODE
2776780	•	6mm	-	1	-	-	5201556280693



### Μάρες πλάκα inox A2

ΚΩΔΙΚΟΣ		ΔΙΑΜ. (∅)	ΜΗΚΟΣ	ΤΕΜ.			BARCODE
2776790	•	6mm	-	1	-	-	5201556280709



### Κρίκοι inox A2

ΚΩΔΙΚΟΣ		ΔΙΑΜ. (∅)	ΠΑΧΟΣ	ΤΕΜ.			BARCODE
2776900	•	32mm	3mm	2	-	-	5201556280716



### Σφιγκτήρες 16-22mm inox A2

ΚΩΔΙΚΟΣ		ΔΙΑΜ. (∅)	ΜΗΚΟΣ	ΤΕΜ.			BARCODE
2777000	•	16-22mm	-	1	-	-	5201556280426



**Κλειδιά "D" γαλβανιζέ**

ΚΩΔΙΚΟΣ		ΔΙΑΜ. (∅)	ΜΗΚΟΣ	ΤΕΜ.			BARCODE
2690050	•	5mm	-	2	-	-	5201556269056
2690060	•	6mm	-	2	-	-	5201556269063
2690080	•	8mm	-	2	-	-	5201556269070
2690090	•	10mm	-	1	-	-	5201556269087

**Σφιγκτήρες συρματόσχοιου γαλβανιζέ**

ΚΩΔΙΚΟΣ		ΔΙΑΜ. (∅)	ΜΗΚΟΣ	ΤΕΜ.			BARCODE
2690130	•	3mm	-	4	-	-	5201556269131
2690150	•	5mm	-	4	-	-	5201556269148
2690160	•	6mm	-	2	-	-	5201556269155
2690180	•	8mm	-	1	-	-	5201556269162

**Ροδάντζες γαλβανιζέ**

ΚΩΔΙΚΟΣ		ΔΙΑΜ. (∅)	ΜΗΚΟΣ	ΤΕΜ.			BARCODE
2690230	•	3mm	-	2	-	-	5201556269094
2690240	•	4mm	-	2	-	-	5201556269100
2690260	•	6mm	-	2	-	-	5201556269117
2690280	•	8mm	-	1	-	-	5201556269124

**Εντατήρες μάτι-γάντζος γαλβανιζέ**

ΚΩΔΙΚΟΣ		ΔΙΑΜ. (∅)	ΜΗΚΟΣ	ΤΕΜ.			BARCODE
2690350	•	5mm	-	2	-	-	5201556269179

**Πυροσβεστικοί γάντζοι γαλβανιζέ**

ΚΩΔΙΚΟΣ		ΔΙΑΜ. (∅)	ΜΗΚΟΣ	ΤΕΜ.			BARCODE
2690450	•	5mm	-	3	-	-	5201556269018
2690460	•	6mm	-	2	-	-	5201556269025
2690480	•	8mm	-	1	-	-	5201556269032
2690490	•	10mm	-	1	-	-	5201556269049